



KEPALA ARSIP NASIONAL  
REPUBLIK INDONESIA

KEPUTUSAN KEPALA ARSIP NASIONAL REPUBLIK INDONESIA  
NOMOR 170 TAHUN 2024  
TENTANG  
PETA JABATAN  
DI LINGKUNGAN ARSIP NASIONAL REPUBLIK INDONESIA

KEPALA ARSIP NASIONAL REPUBLIK INDONESIA,

- Menimbang :
- a. bahwa untuk melaksanakan ketentuan Pasal 102 ayat (2) Peraturan Arsip Nasional Republik Indonesia Nomor 2 Tahun 2024 tentang Organisasi dan Tata Kerja Arsip Nasional Republik Indonesia, perlu ditetapkan peta jabatan;
  - b. bahwa Keputusan Kepala Arsip Nasional Republik Indonesia Nomor 11 Tahun 2024 tentang Peta Jabatan di Lingkungan Arsip Nasional Republik sudah tidak sesuai dengan perkembangan organisasi dan tata kerja Arsip Nasional Republik Indonesia, sehingga perlu diganti;
  - c. bahwa berdasarkan pertimbangan sebagaimana dimaksud dalam huruf a dan huruf b, perlu menetapkan Keputusan Kepala Arsip Nasional Republik Indonesia tentang Peta Jabatan di Lingkungan Arsip Nasional Republik Indonesia;

- Mengingat :
1. Undang-Undang Nomor 43 Tahun 2009 tentang Kearsipan (Lembaran Negara Republik Indonesia Tahun 2009 Nomor 152 dan Tambahan Lembaran Negara Republik Indonesia Nomor 5071);
  2. Peraturan Pemerintah Nomor 28 Tahun 2012 tentang Pelaksanaan Undang-Undang Nomor 43 Tahun 2009 tentang Kearsipan (Lembaran Negara Republik Indonesia Tahun 2012 Nomor 53 dan Tambahan Lembaran Negara Republik Indonesia Nomor 5286);
  3. Undang-Undang Nomor 20 Tahun 2023 tentang Aparatur Sipil Negara (Lembaran Negara Republik Indonesia Tahun 2023 Nomor 141);

4. Peraturan Presiden Nomor 23 Tahun 2023 tentang Arsip Nasional Republik Indonesia (Lembaran Negara Republik Indonesia Tahun 2023 Nomor 52);
5. Keputusan Presiden Nomor 132 Tahun 2023 tentang Penunjukan Pelaksana Tugas Pejabat Pimpinan Tinggi Utama di Lingkungan Arsip Nasional Republik Indonesia;
6. Peraturan Menteri Pendayagunaan Aparatur Negara dan Reformasi Birokrasi Republik Indonesia Nomor 1 Tahun 2020 tentang Pedoman Analisis Jabatan dan Analisis Beban Kerja (Berita Negara Republik Indonesia Tahun 2020 Nomor 26);
7. Peraturan Arsip Nasional Republik Indonesia Nomor 5 Tahun 2020 tentang Organisasi dan Tata Kerja Balai Arsip Statis dan Tsunami;
8. Peraturan Badan Kepegawaian Negara Republik Indonesia Nomor 9 Tahun 2022 tentang Tata Cara Pelaksanaan Penyusunan Kebutuhan Aparatur Sipil Negara (Berita Negara Republik Indonesia Tahun 2022 Nomor 497);
9. Peraturan Menteri Pendayagunaan Aparatur Negara dan Reformasi Birokrasi Republik Indonesia Nomor 45 Tahun 2022 tentang Jabatan Pelaksana Pegawai Negeri Sipil di Lingkungan Instansi Pemerintah (Berita Negara Republik Indonesia Tahun 2022 Nomor 1047);
10. Peraturan Arsip Nasional Republik Indonesia Nomor 2 Tahun 2024 tentang Organisasi dan Tata Kerja Arsip Nasional Republik Indonesia (Berita Negara Republik Indonesia Tahun 2024 Nomor 689);

MEMUTUSKAN:

Menetapkan : KEPUTUSAN KEPALA ARSIP NASIONAL REPUBLIK INDONESIA TENTANG PETA JABATAN DI LINGKUNGAN ARSIP NASIONAL REPUBLIK INDONESIA.

KESATU : Menetapkan Peta Jabatan di Lingkungan Arsip Nasional Republik Indonesia sebagaimana tercantum dalam Lampiran yang merupakan bagian tidak terpisahkan dari Keputusan Kepala ini.

- KEDUA : Peta Jabatan sebagaimana dimaksud dalam diktum KESATU digunakan sebagai acuan dalam melaksanakan penyusunan formasi, pengangkatan dan perpindahan jabatan serta mutasi pegawai di lingkungan Arsip Nasional Republik Indonesia.
- KETIGA : Peta Jabatan disusun, dievaluasi, dan diperbaharui secara berkala oleh Biro yang mempunyai fungsi pengelolaan urusan Organisasi.
- KEEMPAT : Pada saat Keputusan ini mulai berlaku, Keputusan Kepala Arsip Nasional Republik Indonesia Nomor 11 Tahun 2024 tentang Peta Jabatan di Lingkungan Arsip Nasional Republik Indonesia, dicabut dan dinyatakan tidak berlaku.
- KELIMA : Keputusan ini mulai berlaku pada tanggal ditetapkan.

Ditetapkan di Jakarta

pada tanggal 25 April 2024

PLT. KEPALA ARSIP NASIONAL REPUBLIK INDONESIA,

}{ttd}

IMAM GUNARTO

LAMPIRAN  
 KEPUTUSAN KEPALA ARSIP NASIONAL REPUBLIK INDONESIA  
 NOMOR 170 TAHUN 2024  
 TANGGAL 25 APRIL 2024

A. PETA JABATAN ESELON I

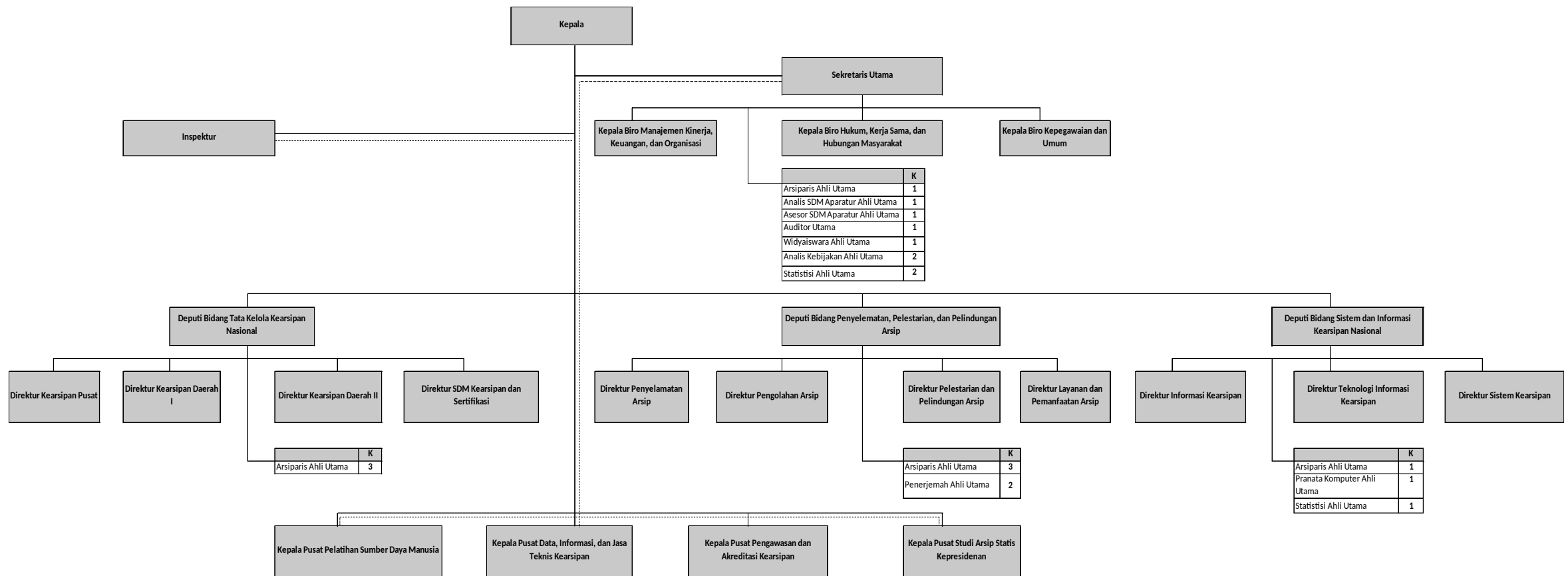

B. PETA JABATAN BIRO MANAJEMEN KINERJA, KEUANGAN, DAN ORGANISASI

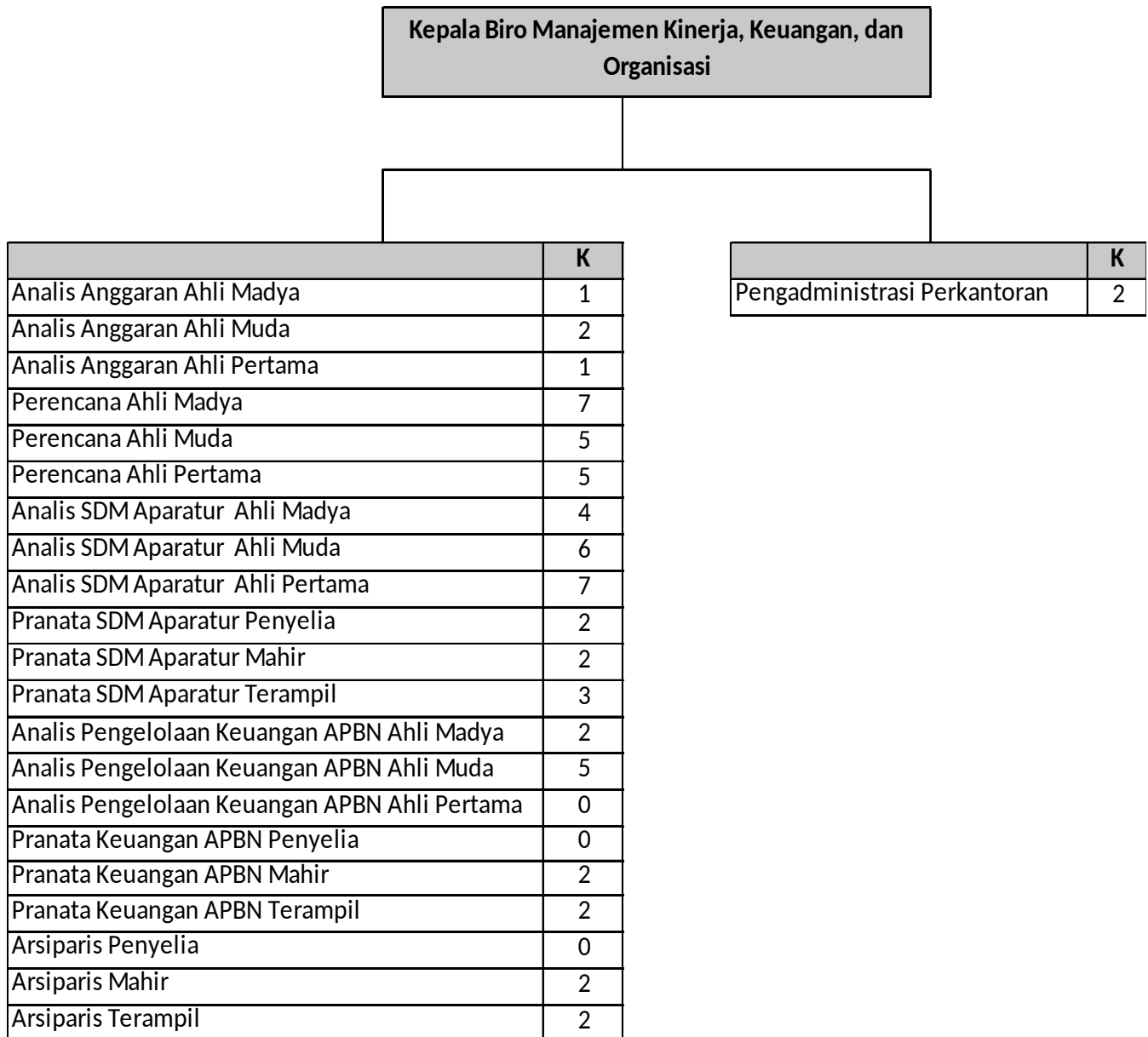

**Keterangan :**

**K : Kebutuhan**

C. PETA JABATAN BIRO HUKUM, KERJA SAMA DAN HUBUNGAN MASYARAKAT

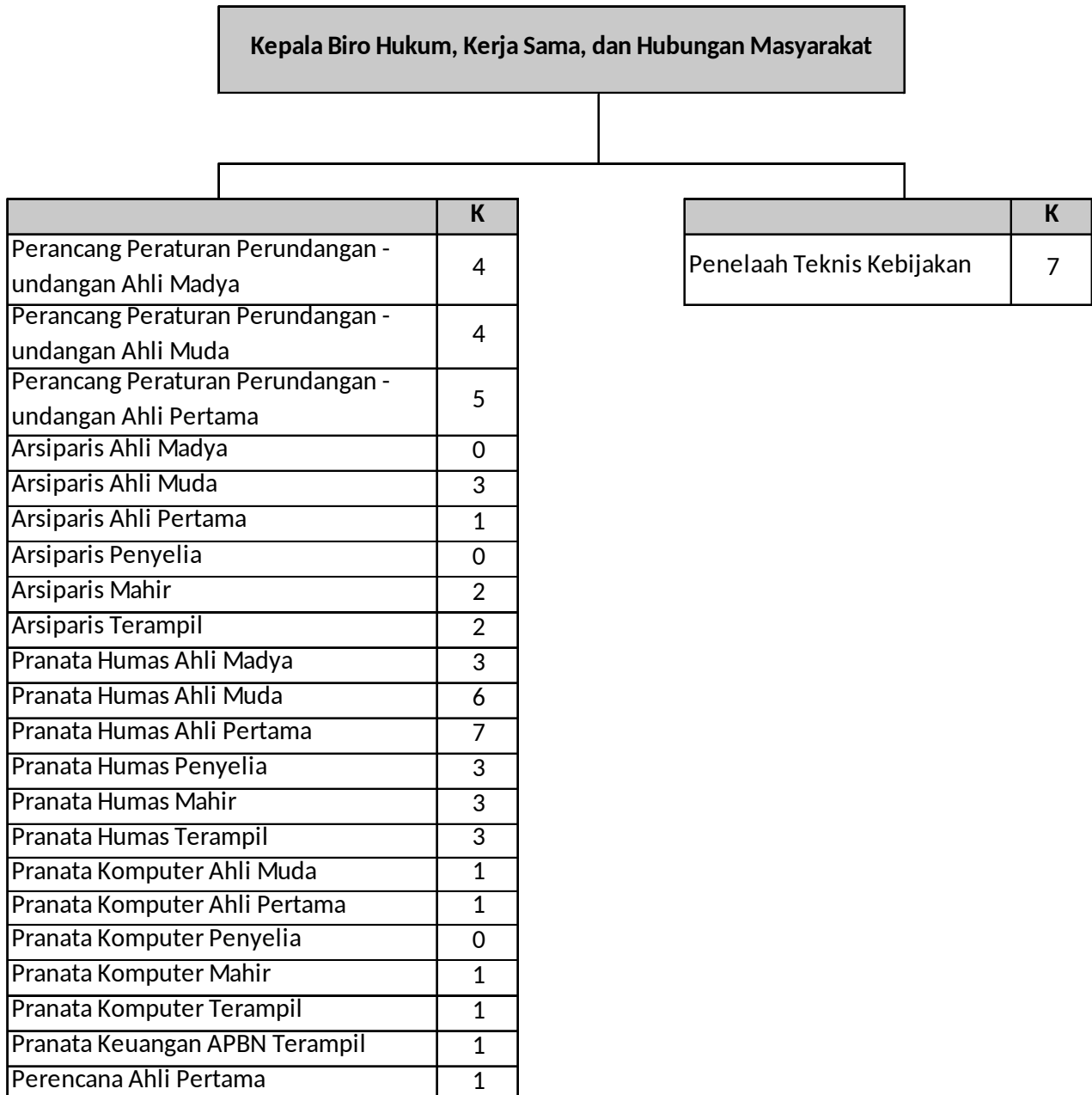

**Keterangan :**

**K : Kebutuhan**

D. PETA JABATAN BIRO KEPEGAWAIAN DAN UMUM

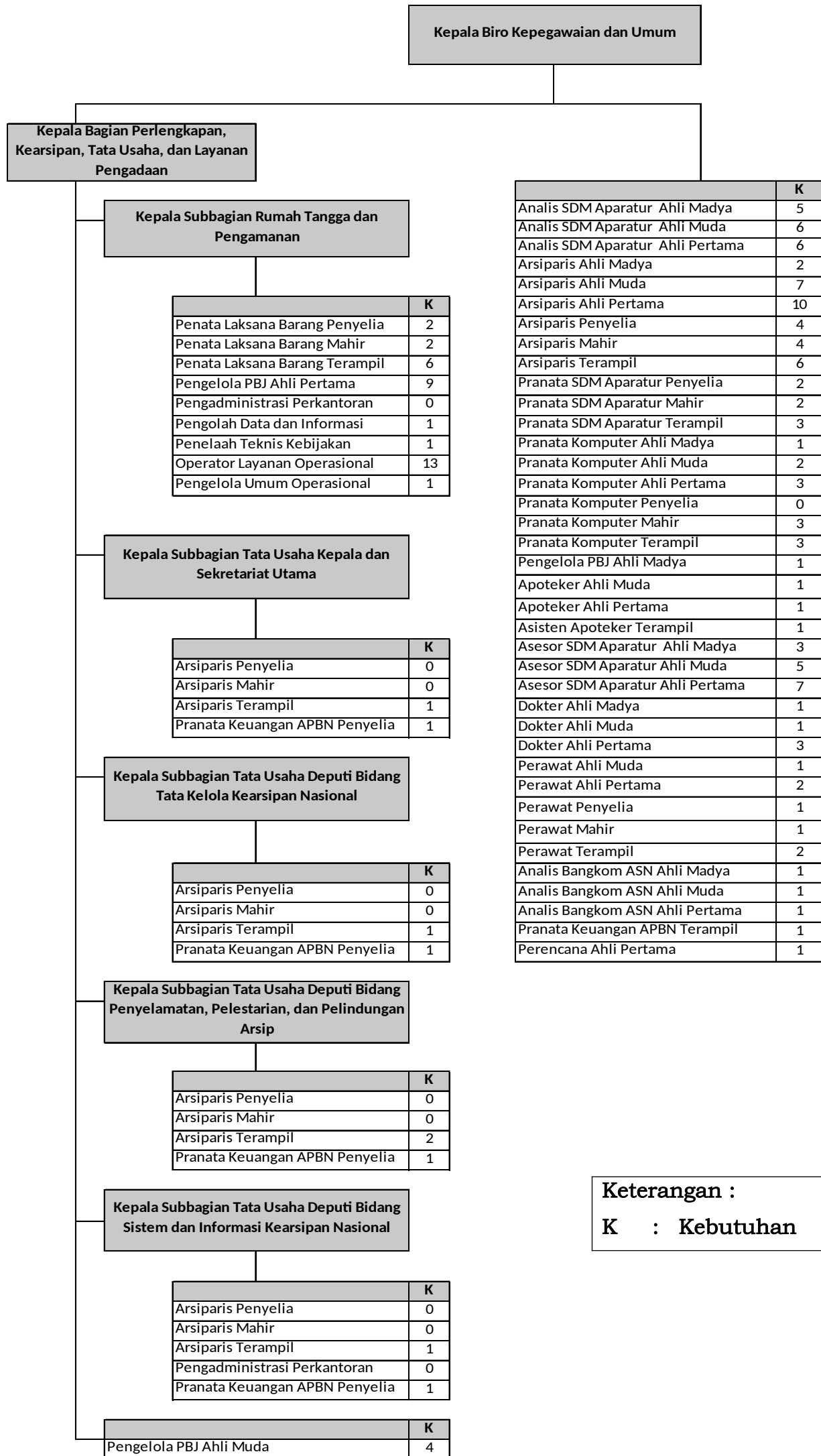

**Keterangan :**  
**K : Kebutuhan**

## E. PETA JABATAN DIREKTORAT KEARSIPAN PUSAT

| <b>Direktur Kearsipan Pusat</b> |          |
|---------------------------------|----------|
|                                 | <b>K</b> |
| Arsiparis Ahli Madya            | 7        |
| Arsiparis Ahli Muda             | 9        |
| Arsiparis Ahli Pertama          | 10       |
| Arsiparis Penyelia              | 1        |
| Arsiparis Mahir                 | 0        |
| Arsiparis Terampil              | 1        |
| Pranata Keuangan APBN Terampil  | 1        |
| Perencana Ahli Pertama          | 1        |

## F. PETA JABATAN DIREKTORAT KEARSIPAN DAERAH I

| <b>Direktur Kearsipan Daerah I</b> |          |
|------------------------------------|----------|
|                                    | <b>K</b> |
| Arsiparis Ahli Madya               | 10       |
| Arsiparis Ahli Muda                | 10       |
| Arsiparis Ahli Pertama             | 10       |
| Arsiparis Penyelia                 | 1        |
| Arsiparis Mahir                    | 1        |
| Arsiparis Terampil                 | 1        |
| Pranata Keuangan APBN Mahir        | 1        |
| Perencana Ahli Pertama             | 1        |

## G. PETA JABATAN DIREKTORAT KEARSIPAN DAERAH II

| <b>Direktur Kearsipan Daerah II</b> |          |
|-------------------------------------|----------|
|                                     | <b>K</b> |
| Arsiparis Ahli Madya                | 10       |
| Arsiparis Ahli Muda                 | 10       |
| Arsiparis Ahli Pertama              | 10       |
| Arsiparis Penyelia                  | 1        |
| Arsiparis Mahir                     | 1        |
| Arsiparis Terampil                  | 0        |
| Pranata Keuangan APBN Mahir         | 1        |
| Perencana Ahli Pertama              | 1        |

**Keterangan :**

**K : Kebutuhan**



H. PETA JABATAN DIREKTORAT SUMBER DAYA MANUSIA KEARSIPAN DAN SERTIFIKASI

| <b>Direktur Sumber Daya Manusia Kearsipan dan Sertifikasi</b> |          |
|---|----------|
|   |          |
|   | <b>K</b> |
| Arsiparis Ahli Madya  | 8        |
| Arsiparis Ahli Muda   | 7        |
| Arsiparis Ahli Pertama  | 4        |
| Arsiparis Penyelia  | 1        |
| Arsiparis Mahir   | 1        |
| Arsiparis Terampil  | 1        |
| Pranata Keuangan APBN Terampil                                | 1        |
| Perencana Ahli Pertama  | 1        |

I. PETA JABATAN DIREKTORAT PENYELAMATAN ARSIP

| <b>Direktur Penyelamatan Arsip</b> |          |
|------------------------------------|----------|
|                                    |          |
|                                    | <b>K</b> |
| Arsiparis Ahli Madya               | 8        |
| Arsiparis Ahli Muda                | 6        |
| Arsiparis Ahli Pertama             | 8        |
| Arsiparis Penyelia                 | 0        |
| Arsiparis Mahir                    | 1        |
| Arsiparis Terampil                 | 1        |
| Pranata Keuangan APBN Mahir        | 1        |
| Perencana Ahli Pertama             | 1        |

J. PETA JABATAN DIREKTORAT PENGOLAHAN

| <b>Direktur Pengolahan Arsip</b> |          |
|----------------------------------|----------|
|                                  |          |
|                                  | <b>K</b> |
| Arsiparis Ahli Madya             | 14       |
| Arsiparis Ahli Muda              | 17       |
| Arsiparis Ahli Pertama           | 28       |
| Arsiparis Penyelia               | 3        |
| Arsiparis Mahir                  | 11       |
| Arsiparis Terampil               | 11       |
| Penerjemah Ahli Madya            | 2        |
| Penerjemah Ahli Muda             | 1        |
| Penerjemah Ahli Pertama          | 1        |
| Pranata Keuangan APBN Mahir      | 1        |
| Perencana Ahli Pertama           | 1        |

**Keterangan :**  
**K** : Kebutuhan

K. PETA JABATAN DIREKTORAT PELESTARIAN DAN PELINDUNGAN  
ARSIP



L. PETA JABATAN DIREKTORAT LAYANAN DAN PEMANFAATAN ARSIP



**Keterangan :**

**K : Kebutuhan**

## M. PETA JABATAN DIREKTORAT INFORMASI KEARSIPAN

| <b>Direktur Informasi Kearsipan</b> |          |
|-------------------------------------|----------|
|                                     | <b>K</b> |
| Pranata Komputer Ahli Madya         | 1        |
| Pranata Komputer Ahli Muda          | 2        |
| Pranata Komputer Ahli Pertama       | 3        |
| Arsiparis Ahli Madya                | 4        |
| Arsiparis Ahli Muda                 | 5        |
| Arsiparis Ahli Pertama              | 5        |
| Arsiparis Penyelia                  | 6        |
| Arsiparis Mahir                     | 1        |
| Arsiparis Terampil                  | 1        |
| Statistisi Ahli Madya               | 1        |
| Statistisi Ahli Muda                | 2        |
| Statistisi Ahli Pertama             | 3        |
| Statistisi Penyelia                 | 1        |
| Statistisi Mahir                    | 2        |
| Statistisi Terampil                 | 3        |
| Pranata Keuangan APBN Terampil      | 1        |
| Perencana Ahli Pertama              | 1        |

## N. PETA JABATAN DIREKTORAT TEKNOLOGI INFORMASI KEARSIPAN

| <b>Direktur Teknologi Informasi Kearsipan</b> |          |
|---|----------|
|   | <b>K</b> |
| Pranata Komputer Ahli Madya                   | 1        |
| Pranata Komputer Ahli Muda                    | 3        |
| Pranata Komputer Ahli Pertama                 | 7        |
| Pranata Komputer Penyelia                     | 1        |
| Pranata Komputer Mahir                        | 2        |
| Pranata Komputer Terampil                     | 4        |
| Arsiparis Penyelia                            | 0        |
| Arsiparis Mahir                               | 1        |
| Arsiparis Terampil                            | 1        |
| Pranata Keuangan APBN Terampil                | 1        |
| Perencana Ahli Pertama                        | 1        |

**Keterangan :**

**K : Kebutuhan**

O. PETA JABATAN DIREKTORAT SISTEM KEARSIPAN



P. PETA JABATAN PUSAT PELATIHAN SUMBER DAYA MANUSIA

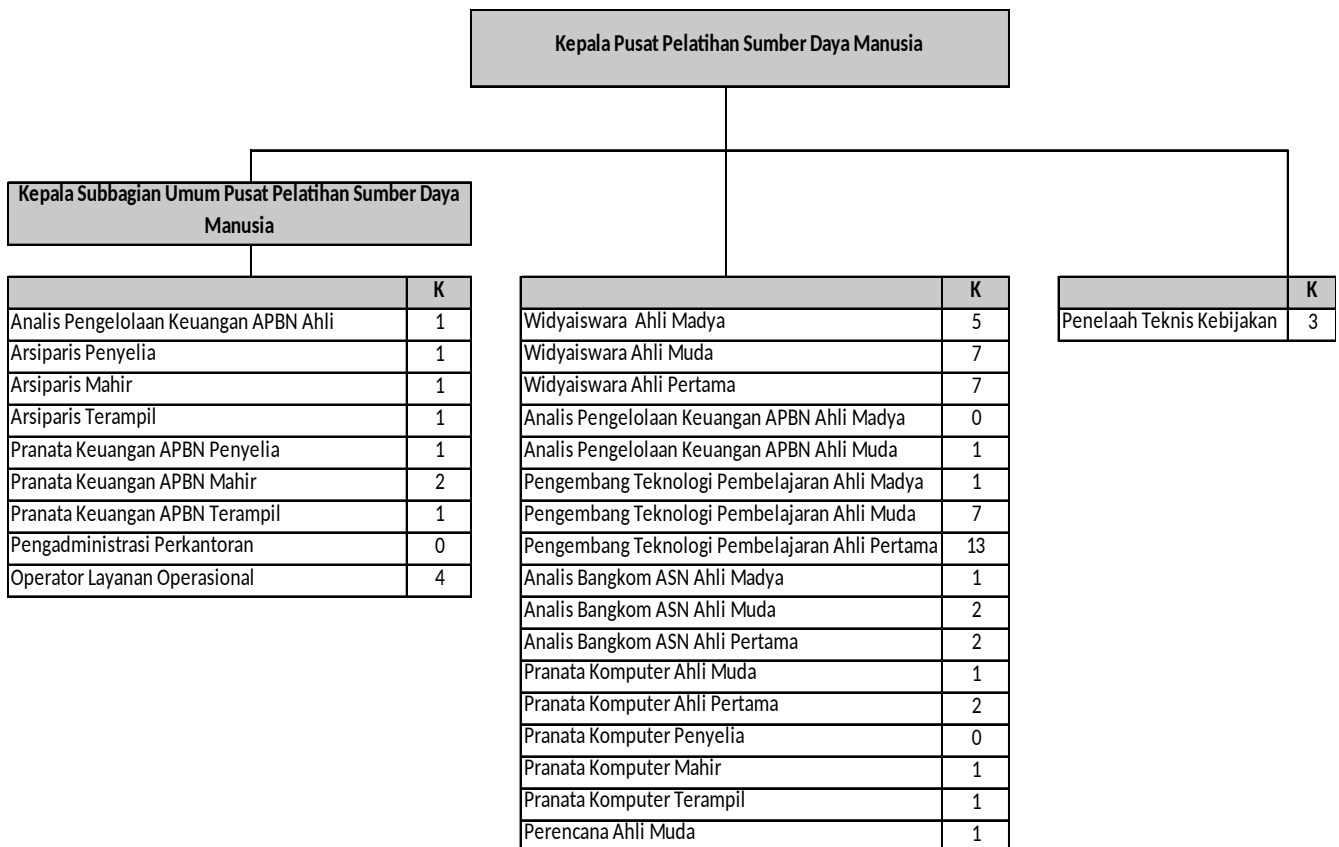

**Keterangan :**  
**K : Kebutuhan**

Q. PETA JABATAN PUSAT DATA, INFORMASI, DAN JASA TEKNIS KEARSIPAN

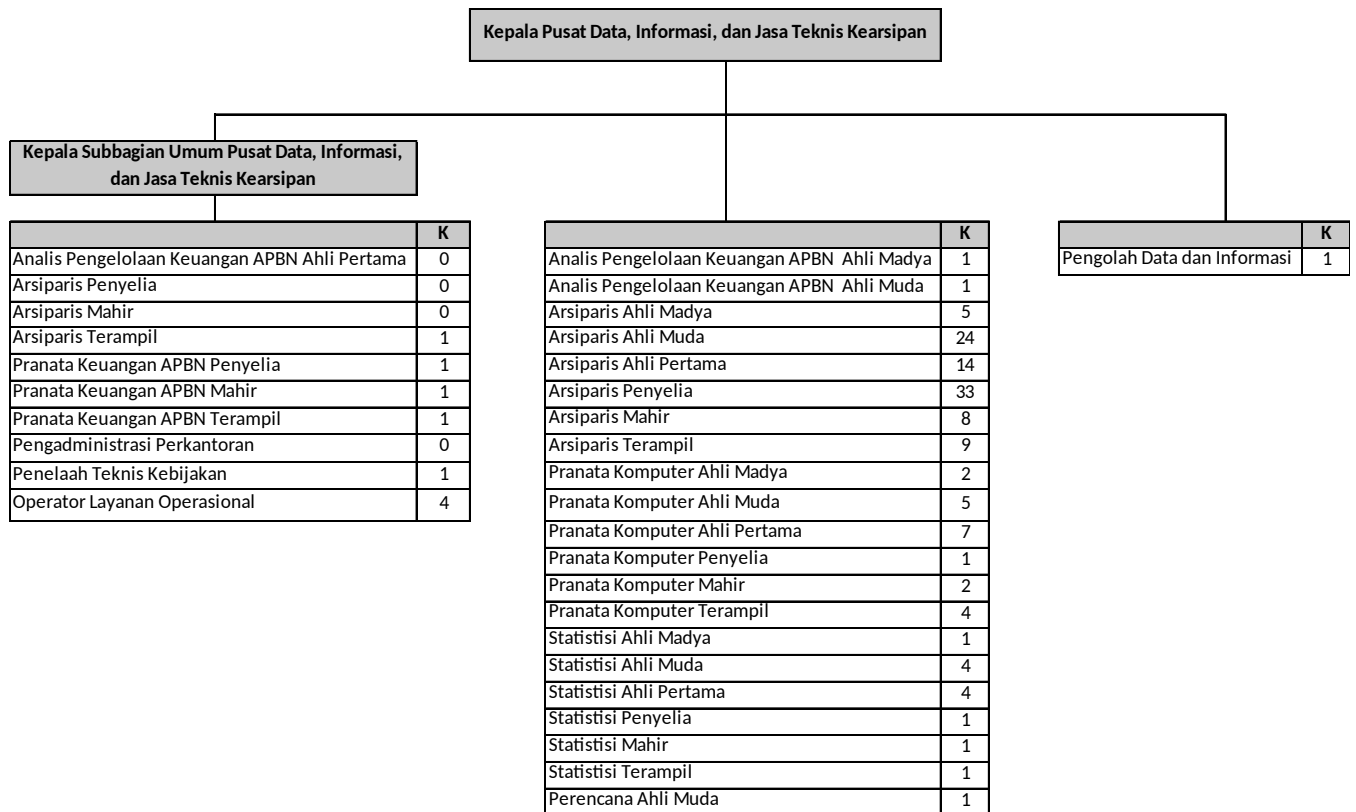

R. PETA JABATAN PUSAT PUSAT PENGAWASAN DAN AKREDITASI KEARSIPAN

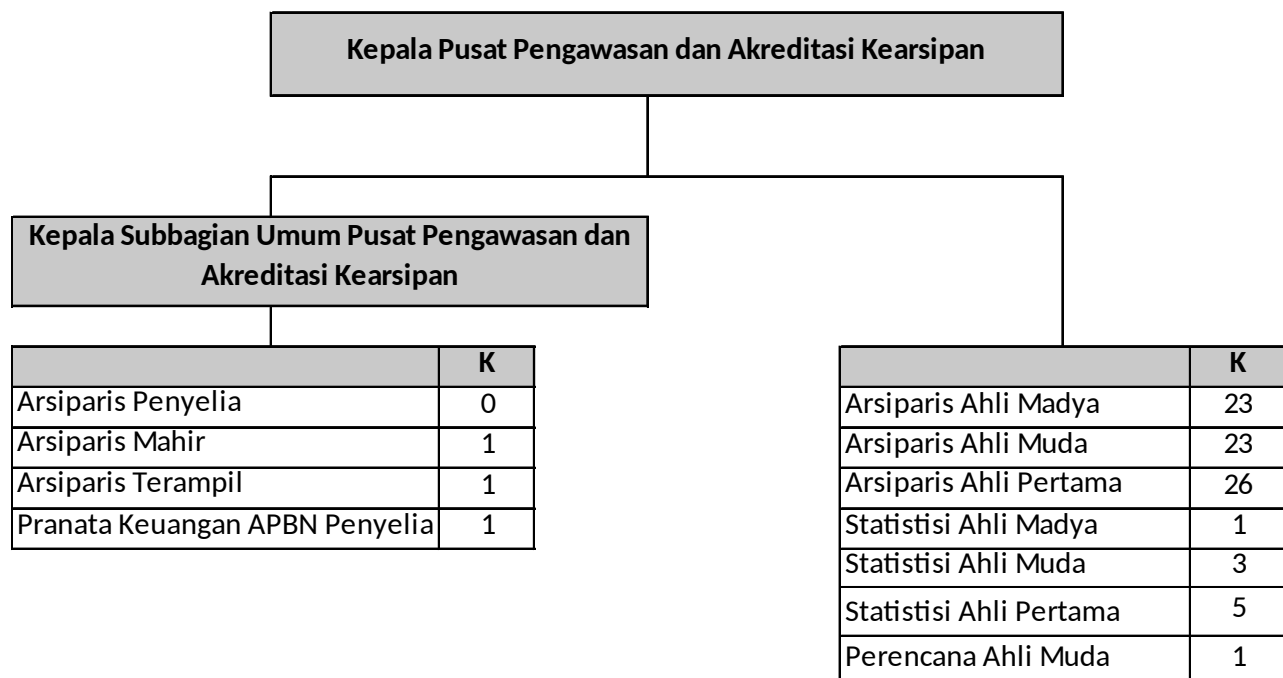

**Keterangan :**

**K : Kebutuhan**

## S. PETA JABATAN PUSAT STUDI ARSIP STATIS KEPRESIDENAN

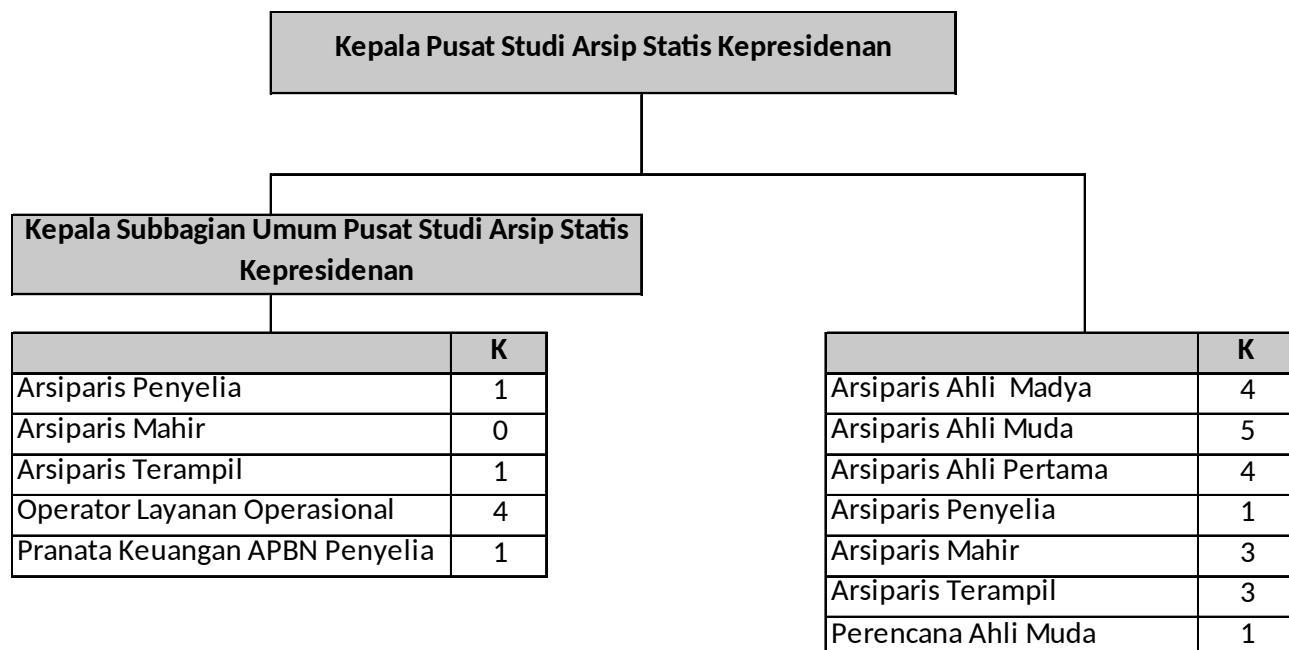

## T. PETA JABATAN INSPEKTORAT

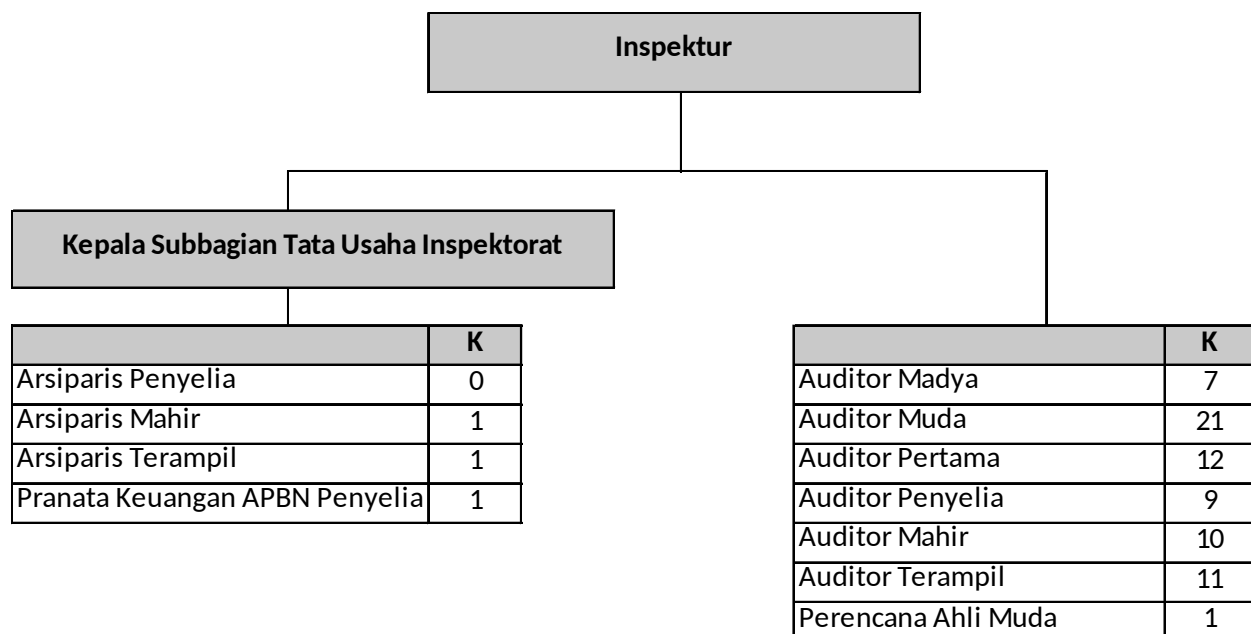

**Keterangan :**

**K : Kebutuhan**

U. PETA JABATAN BALAI ARSIP STATIS DAN TSUNAMI

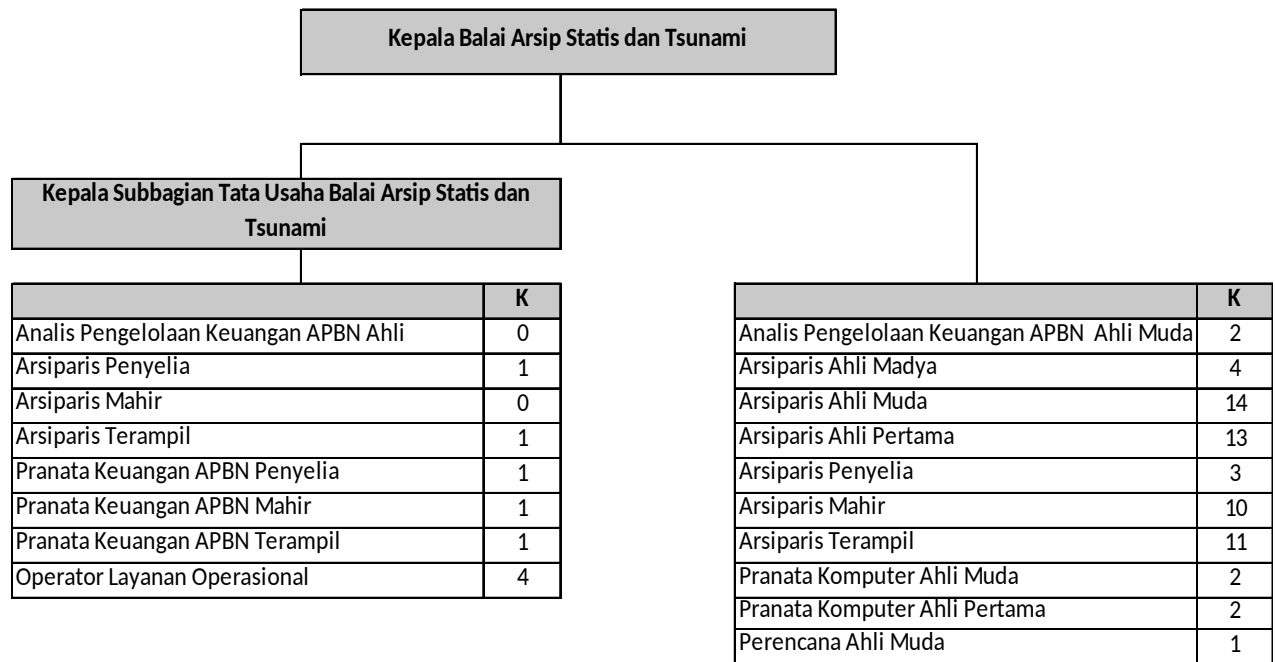

**Keterangan :**  
**K : Kebutuhan**

PLT. KEPALA ARSIP NASIONAL REPUBLIK INDONESIA,



IMAM GUNARTO